Bekannte Probleme beim Einsatz des amvExplorers

André Minhorst - 2024-03-10 - Comments (0) - amvExplorer

Bekannte Probleme beim Einsatz des amvExplorers
Es kann sein, dass bei Verwendung spezieller Verzeichnisse beispielsweise aus NAS-Laufwerken die folgende Fehlermeldung auftaucht:

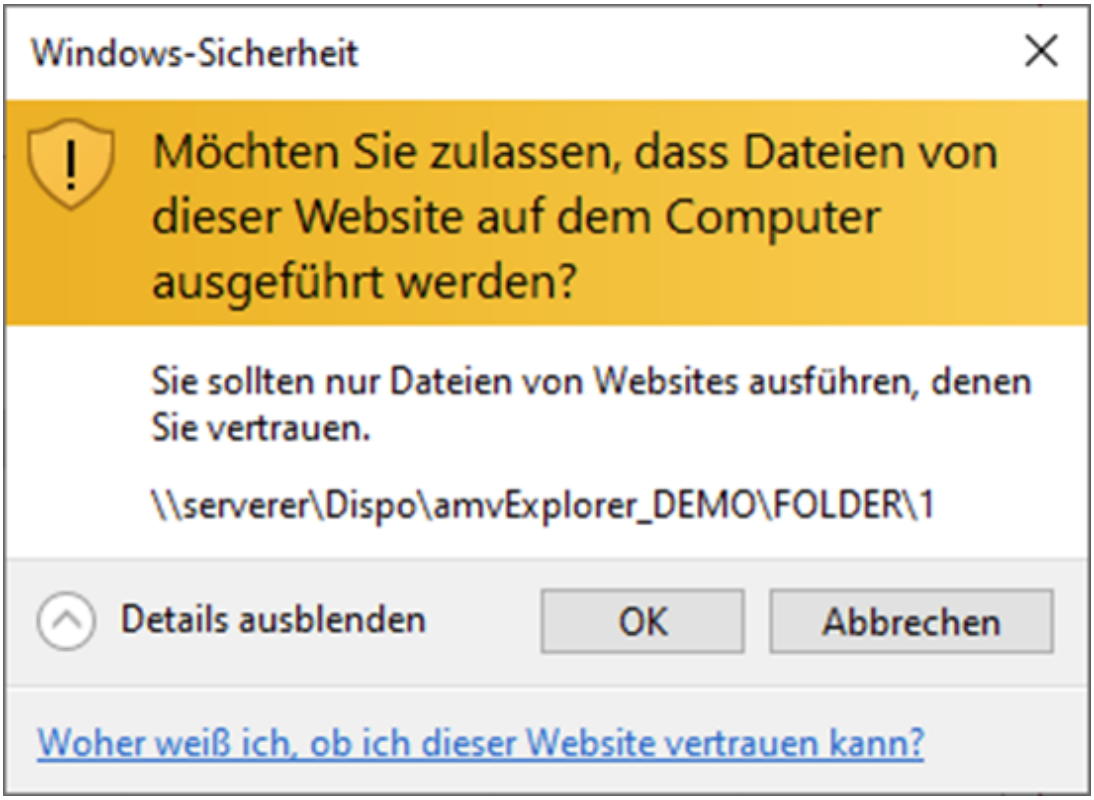

Diese kannst Du wie folgt unterbinden:

- Öffne die Systemsteuerung.
- Wähle den Eintrag **Internetoptionen** aus.
- Klicke hier:

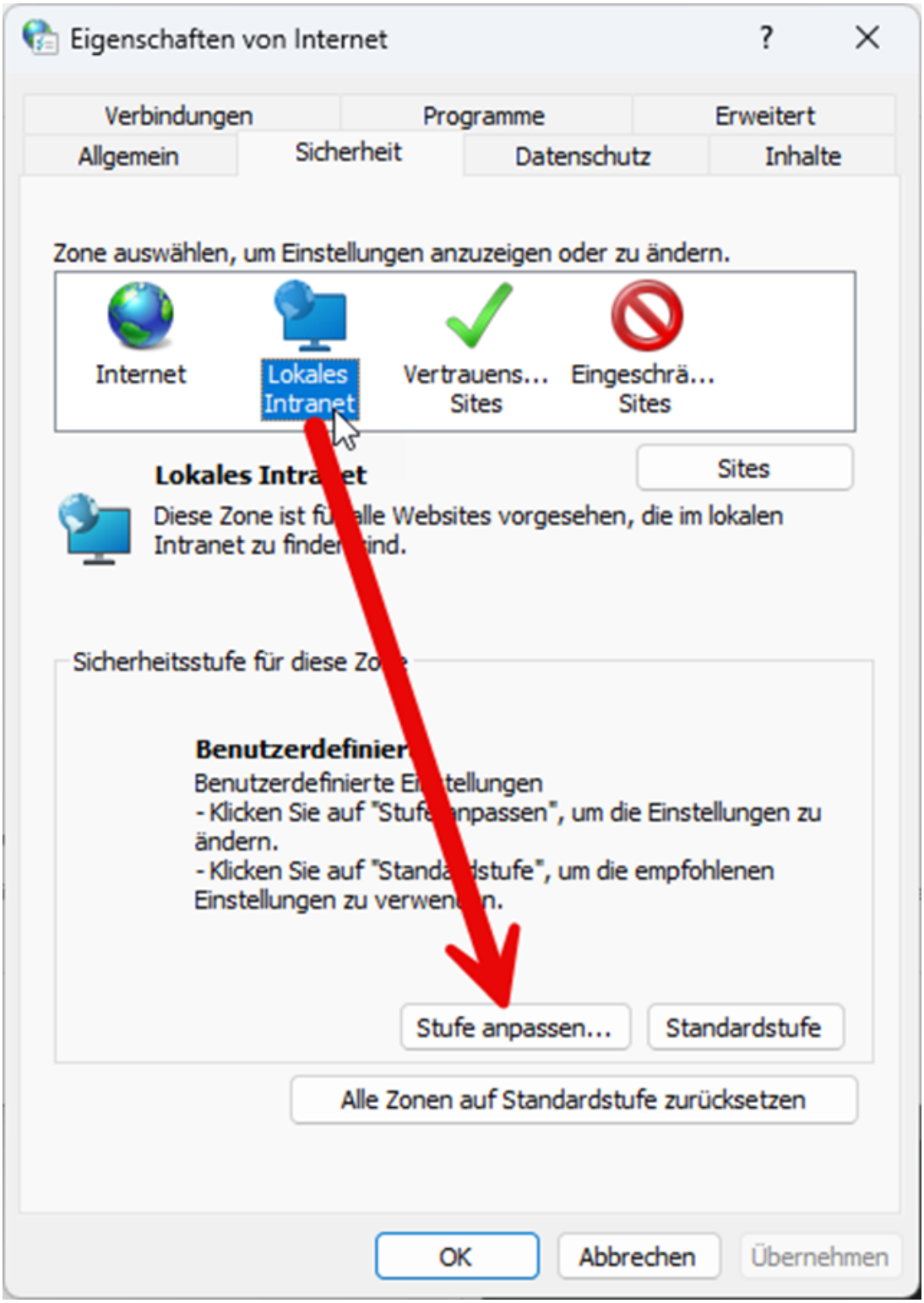

- Aktiviere diese Option:

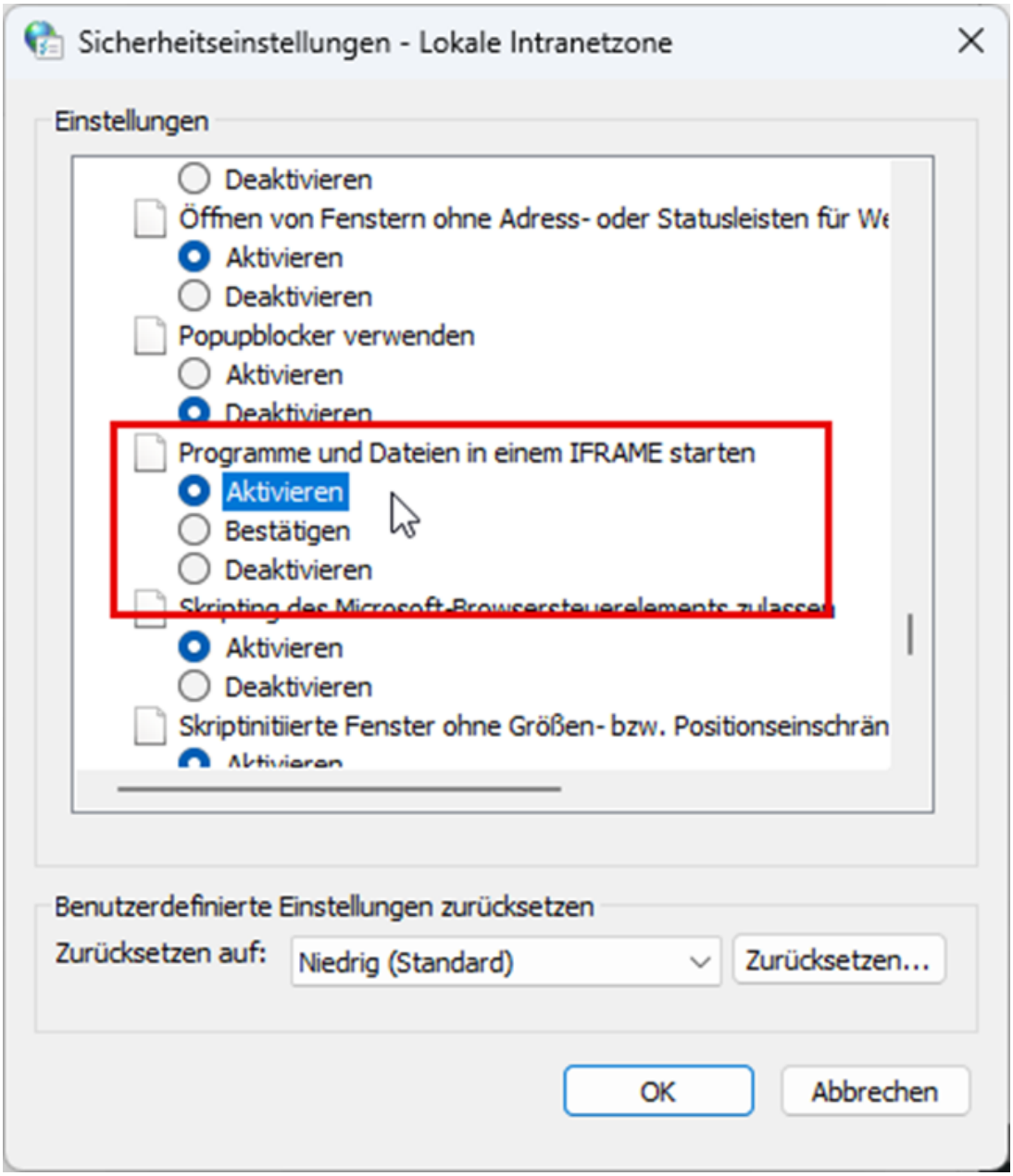

Hinweis

Achtung: Die für diese Anleitung nötige Beispieldatenbank erhältst Du nach dem Kauf des **amvExplorers**:

Zum Shop ...

Hast Du den **amvExplorer** bereits gekauft, findest Du diesen nach der Anmeldung im Shop unter **Mein Konto|Sofortdownloads**.